

# Warum Sie unsere neue Lumbofast wählen sollten

- 1 Sie ist funktional, stabilisierend, ultraflach mit ansprechendem Design
- 2 Sicher und leicht dosierbarer Stütz- und Entlastungseffekt bei minimalem Kraftaufwand
- 3 Alle üblichen Körperumfänge können mit nur 2 Größen versorgt werden

4 Modular: auf- und abrüstbar für verschiedene Indikationen

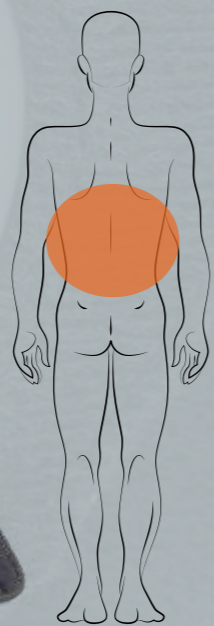

Wirbelsäulensegmente L2-L5



Lumbofast

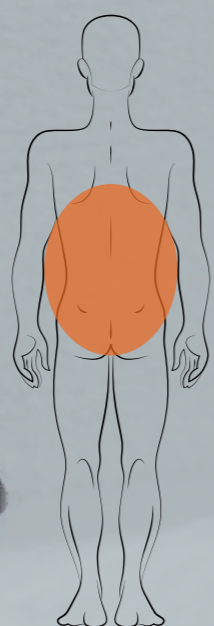

Wirbelsäulensegmente L1-L5



Lumbofast forte

## lumbofast

REF. 23070 Orthese zur Entlastung durch Überbrückung mit hochwirksamem Zugsystem und formstabiler, thermoverformbarer Pelotte und seitlichen Schalen

REF. 23070F Orthese zum Stabilisieren und Entlasten mit hochwirksamem Zugsystem, wie 23070, jedoch mit höherer Rückenpelotte.

### Indikationen

#### LUMBOFAST REF. 23070

Indizierter Wirbelsäulenabschnitt L2-L5

- Lumbalgie (wie z.B. nach Bandscheibenvorfall oder Bandscheibenprolaps)
- Lumboischialgie und Lumbocuralgie
- Spondylarthrose und lumbale Diskopathien
- Leichtes Trauma der lumbosakralen Wirbelsäule und paravertebrale lumbale Muskelkontraktur
- Postoperative Behandlung
- Folgebeschwerden von Sinterungen der Lendenwirbelsäule
- Behandlung von Frakturen der Querfortsätze

#### LUMBOFAST FORTE REF. 23070F

Indizierter Wirbelsäulenabschnitt L1-L5

- Lumbalgie (wie z.B. nach Bandscheibenvorfall oder Bandscheibenprolaps)
- Lumboischialgie und Lumbocuralgie
- Spondylarthrose und lumbale Diskopathien
- Leichtes Trauma der lumbosakralen Wirbelsäule und paravertebrale lumbale Muskelkontraktur
- Postoperative Behandlung
- Folgebeschwerden von Sinterungen der Lendenwirbelsäule
- Behandlung von Frakturen der Querfortsätze
- Degenerative lumbare Skoliose
- Spondylose mit oder ohne Lysis der Wirbelsäule

| Art.-Nummer                           | REF.23070 - REF.23070F |         |
|---------------------------------------|------------------------|---------|
| Größen                                | 1                      | 2       |
| Umfang Becken cm                      | 70/106                 | 106/145 |
| Gurthöhe vorne in cm (LF & LF Forte)  | 16                     | 16      |
| Gurthöhe hinten in cm (LF & LF Forte) | 24                     | 24      |
| Pelottenhöhe in cm (LF)               | 25                     | 25      |
| Pelottenhöhe in cm (LF Forte)         | 36,5                   | 36,5    |
| Farbe                                 | Grau mit Hexagonmuster |         |



Lumbofast



Lumbofast forte

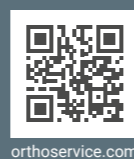

orthoservice.com



Headquarter: ORTHOSERVICE AG  
Via Milano 7 · CH-6830 Chiasso (TI) · Switzerland  
Tel. 0041 (0) 91 822 00 88 · Fax 0041 (0) 91 822 00 89  
info@orthoservice.com · www.orthoservice.com

ORTHOSERVICE DEUTSCHLAND GmbH  
Flugstraße 8 · D-76532 Baden-Baden · Deutschland  
Tel. 0049 (0) 7221 991 39 11 · Fax 0049 (0) 7221 991 39 13  
info@orthoservice.de · www.orthoservice.de

ORTHOSERVICE POLSKA Sp. z o.o.  
ul. Warszawska 416a · 42-209 Częstochowa · Polska  
Tel. +48 (0) 34 340 13 10 · (NIP): 9492246785  
info@orthoservice.pl · www.orthoservice.pl

RO+TEN S.r.l.  
Sede legale: Via Marco De Marchi 7 · I-20121 Milano (MI) · Italia  
Sede operativa e amministrativa:  
Via Comasina 111 · I-20843 Verano Brianza (MB) · Italia  
Tel. 0039 039 601 40 94 · Fax 0039 039 601 42 34  
info@roplusten.com · www.roplusten.com

## lumbofast

### Schnell wieder mobil im Alltag

Orthese zum Stabilisieren und Entlasten ihrer Lendenwirbelsäule



ORTHOSERVICE  
RO+TEN

Take care feel better



ORTHOSERVICE  
RO+TEN

Take care feel better



**LEICHTES UND FLACHES PROFIL**

für ein angenehmes Tragegefühl

**BODY FIT**

perfekte anatomische Passform



**WIRKUNGSVOLLES ZUGSYSTEM**

effektiv und kraftsparend



**GRIFFSCHLAUFEN VORN**

zum einfachen und schnellen Anlegen und Schließen



**ZUGRINGE** zum leichten Greifen und Einstellen

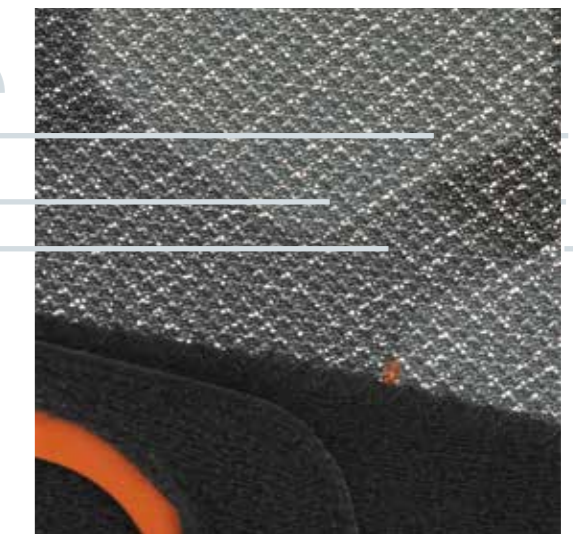

**TRANSPARENTES, ATMUNGSAKTIVES GEWEBE**

**NEU**

**NUR ZWEI GRÖSSEN,**

dadurch minimale Lagerbestände bei maximaler Patientenversorgung



Unsere Lumbofast stützt Sie in jeder Alltagssituation, auch bei schwerster körperlicher Arbeit